

13. LSV Trainingslager in Hallau vom 24. – 28. Mai 2017



Bereits im 2016 haben wir bei Alder's in Hallau den Berghof wieder für das diesjährige Trainingslager des LSV Uetendorf vorreserviert.

Das Programm wird im ähnlichen Rahmen wie in den letzten Jahren durchgeführt. Auch werden wir wiederum von Silvia und ihrem Küchenteam kulinarisch verwöhnt werden. MERCI SILVIA !!!

Die Platzzahl im Berghof ist auf 40 Personen beschränkt, bitte meldet Euch rechtzeitig «**De schnäller isch de Gschwinder ☺**» bis zum 30. April mit dem untenstehenden Talon bei Roger Weber / yr.weber@bluewin.ch / 079 / 448 46 25 an.

Die Kosten betragen wie im letzten Jahr CHF 40.—pro Person/Nacht, CHF 25.—pro Kind (ab 6 Jahren) /Nacht. Falls es noch freie Plätze gibt, sind auch Gäste herzlich willkommen. Kosten: CHF 55.-- pro Gast/Nacht (nicht Mitglieder). Der Betrag ist **bis zum 15. Mai** auf das PC-Konto : 30-36525-7, lautend auf: LSV Uetendorf, Matthias Gerber, Bürglenstrasse 55, 3600 Thun zu überweisen. Die LSV-Einzahlungsscheine sind im Trainingslokal aufgelegt.

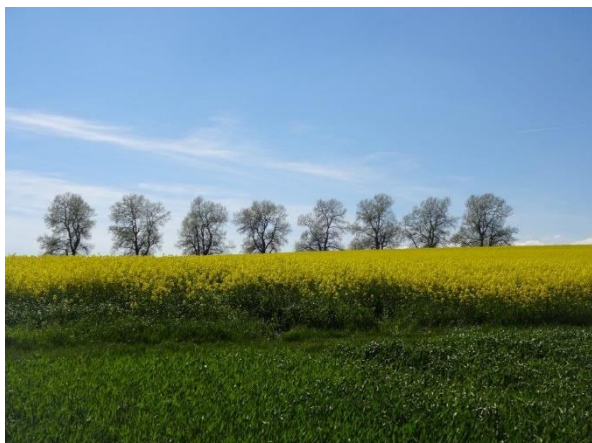

Wir freuen uns auf tolle Tage im
Klettgau.

LSV Uetendorf
Der Vorstand

Anmeldetalon:



Name, Vorname/n: _____

Adresse: _____

Anzahl Personen: _____ Erwachsene _____ Kinder Alter der Kinder: _____

Reservation Velotransport: _____ Velo/s

Ich bringe mit: _____ Zopf _____ Gebäck

Bemerkungen: _____

Ort, Datum: _____ Unterschrift: _____

Anmeldung bis zum 30. April an Roger Weber, 079 / 448 46 25 oder yr.weber@bluewin.ch.